

---

2016-2017

<u>1938</u>			<u>33东</u>	全	<u>16东</u>
		<u>A</u>			
党		<u>20,517</u>	<u>23,020.5</u>		党
<u>1,658</u>	全	<u>1,149</u>	<u>2东</u>		全
<u>2东</u>					
		<u>0东</u>	<u>1东</u>	<u>0</u>	
					<u>0</u>
<u>0</u>					
	升	<u>31东</u>	升	<u>59东</u>	
		<u>1东</u>	全	<u>0东</u>	



[2016] 75

- 1.
- 2.
- 3.
- 4.

—

- 1.
- 2.
- 3.

党 中 具

---

1-9

3东 9.09%      33东      7东      5东 15.15%

---

3东 9.09%      2东 6.06%      32东 96.97%

---

3东 9.09%

1-5-1

2012

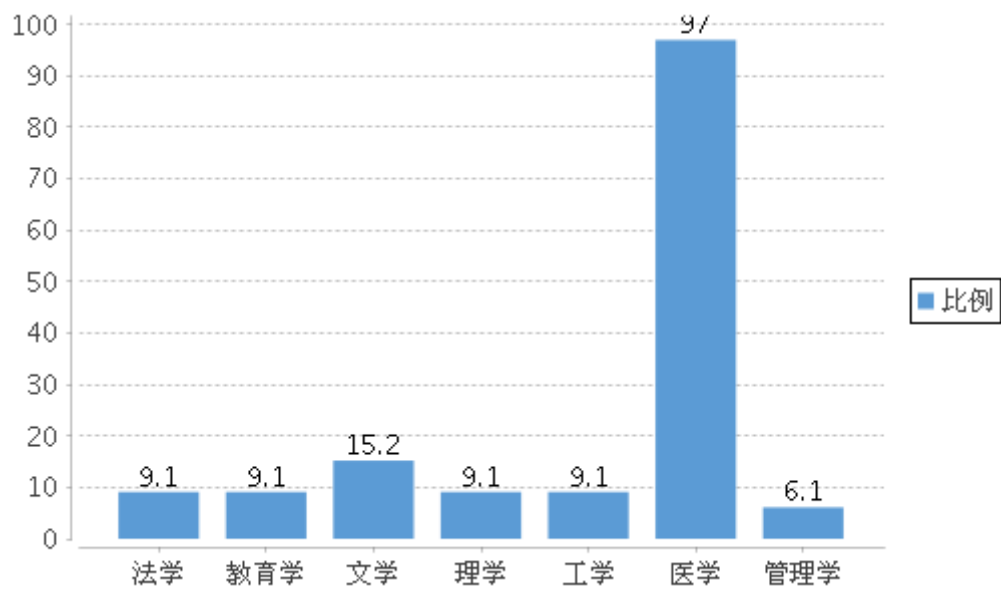

1

4东      1东      6东      2东

4-1-1                      4-1-3  
0东                      0东                      0东  
                                 5东  
4-1-4

党                      20,517 全                      16,904  
4,309                      3,033                      3,907                      3,999 全 1,656  
党                      82.39%  
1-7

1

1

	( )	党	党	党	党								
18,430	0	1,826	0	93	0	121	47	0	0	4,185	0	0	3,126

6-1

2017                      5,570                      5,569                      5,465  
0                      99.98%                      98.13%                      中 0  
                                 5,289                      全                      26东                      6东  
党 28东

2

	A	0	4	0	401	395	0	--	113	--
	A	0	4	0	395	326	0	--	169	--

								一		
	A	0	7	0	452	400	0	--	79	--
具 取	A	1	3	0	375	328	0	81	117	--
	A	0	4	0	428	350	0	--	162	--
	A	0	4	0	412	379	0	--	107	--
	A	0	4	0	400	335	0	--	172	--
	A	0	5	0	281	269	0	--	61	--
	A	0	0	14	0	0	480	--	--	109
	A	0	0	0	440	413	0	--	--	--

								一		
	A	366	1,140	0	453	361	0	66	75	--
	A	3	24	0	465	410	0	67	106	--
	A	0	5	0	457	397	0	--	104	--
	A	0	5	0	458	408	0	--	74	--
	A	0	4	0	421	356	0	--	64	--
	A	0	5	0	487	408	0	--	50	--
将	A	0	6	0	375	333	0	--	109	--

33东      0东      32东      0东      0东      党  
0%      党           189      党      0  
1-5-1                1-5-2           6-3-1  
1-7                6-3-3  
6-3-4



	<u>1,149</u>	<u>321</u>	<u>1439.85</u>
—	<u>23,020.5</u>	<u>27.94%</u>	<u>15.99%</u>
	<u>707</u>	<u>342</u>	<u>29.77%</u>
	<u>918</u>	<u>61.53%</u>	<u>79.9%</u>
世	3	3	世

			%		%
		9	0.78	0	0
	35	369	32.11	43	13.4
	36-45	501	43.6	128	39.88
	46-55	242	21.06	106	33.02
	56	37	3.22	44	13.71

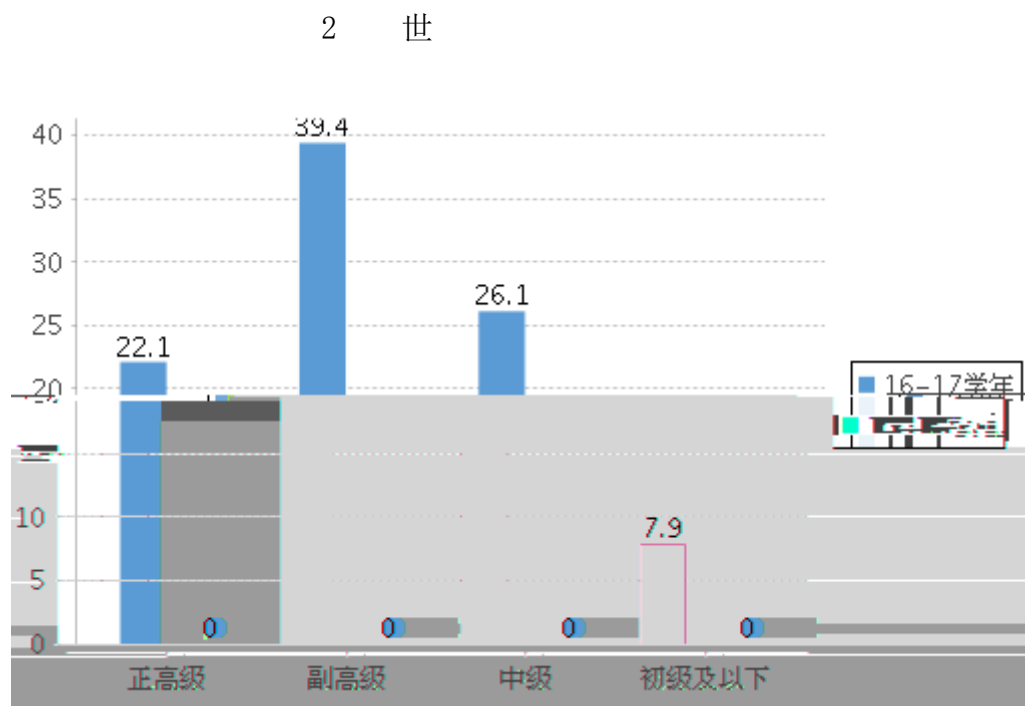
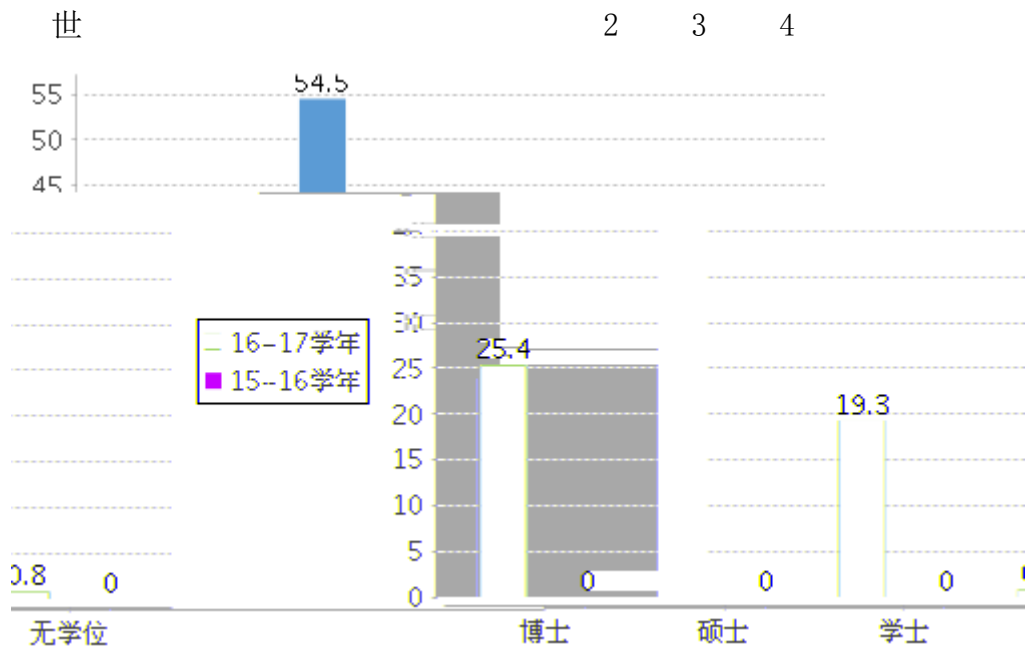



1-6-1

1-6-2

1-6-3

5-1-1

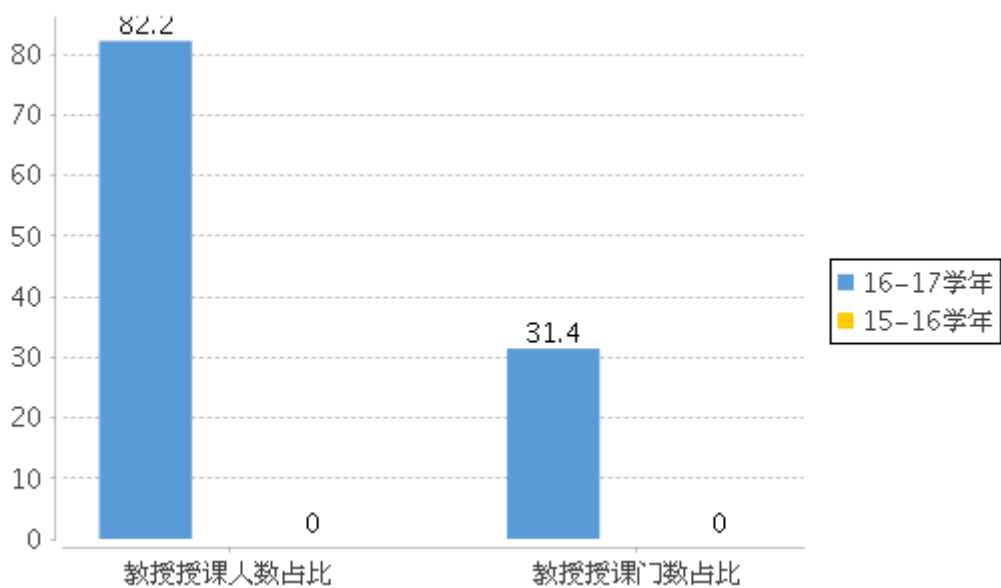
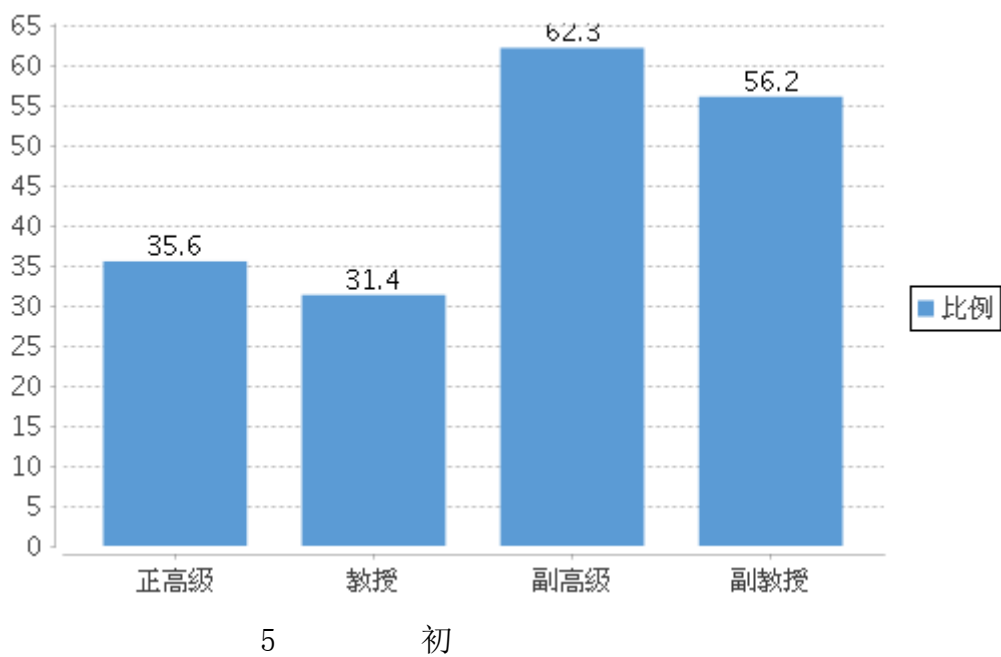

5

83.33%

6

中

中

123

372

86.01%

72.37%

3-3-1

5-1-1

5-1-3

1.

<u>2016</u>	<u>12,384.85</u>		
<u>2,820</u>	<u>107.19</u>		
<u>6719.94</u>	<u>1530.11</u>	<u>58.16</u>	世
		7	
2-9-2	6-1		

7

1.

<u>2016</u>	<u>1,245,956m<sup>2</sup></u>		
<u>1,245,956m<sup>2</sup></u>	<u>324,221m<sup>2</sup></u>	<u>810,553.59m<sup>2</sup></u>	
		力 +	
<u>492,240.58m<sup>2</sup></u> 全	<u>84,599.14m<sup>2</sup></u>		159,202.92





4东

0东  
35东

8东  
初 , , ,

1-5-1

100.00%                      39 全                      39  
19                      48.72%  
 4-2

2016

6

6 党

2016

	--	--	--		69.30	11.25	22.98
	--	--	--		83.34	8.64	19.98
	83.94	8.17	20.37		--	--	--
	63.39	13.09	26.52		75.66	5.57	24.68
	87.13	5.66	10.53		76.85	9.96	16.71
古	--	--	--		--	--	--

1-5-1

4-2

0

17

0

MOOC

0

SPOC

0





59.18%

6

4.26

5-2-1

5-2-2

1-6-1

3.

205东

3,898

2-4

1东

18

3

7东 4全

2东

43东

2东

2全

0

2

6

0

39东

全

34

东  
3东

5东

46东

全

43东

5-4-1

6-6

6-6-1

0

10

中

一

0

一

34

117.00

全

0.00

117.00

10 2016

中

全	3	42	45
	1	0	1
	2	8	10
	4	4	8
	0	8	8
	2	8	10

5东

一

181

0东

一

0

0东

一

0

3东 一 360  
7-3-1

7-3-3

5-3-1

7-3-2

	<u>7</u>	<u>12</u>	全	<u>9</u>	<u>75.00%</u>
			<u>58.33%</u>		
			<u>12.09%</u>		
		3-1		1-6-1	

	<u>12</u>	<u>32</u>	全	<u>10</u>	<u>31.25%</u>
			<u>37.50%</u>		
		<u>140</u>	全	<u>51</u>	<u>36.43%</u>
	<u>111</u>		<u>79.29%</u>		
			<u>0</u>		<u>0</u>
	<u>22</u>		<u>6</u>		
		3-2		1-6-1	

7-1

	<u>249:1</u>	<u>74</u>		<u>18,430</u>	—
			<u>7</u>	<u>9.46%</u>	
<u>37</u>		<u>50.00%</u>			<u>56</u>
<u>75.68%</u>			<u>18</u>	<u>24.32%</u>	
			低	—	低
	<u>11510.25:1</u>		<u>2</u>		
		3-2		1-6-1	

			<u>4</u>	<u>2</u>	<u>50.00%</u>
		<u>2</u>			
		<u>32.95%</u>	全		<u>100%</u>
	<u>24.29%</u>	全		<u>99.06%</u>	
<u>12.09%</u>	全			<u>100%</u>	

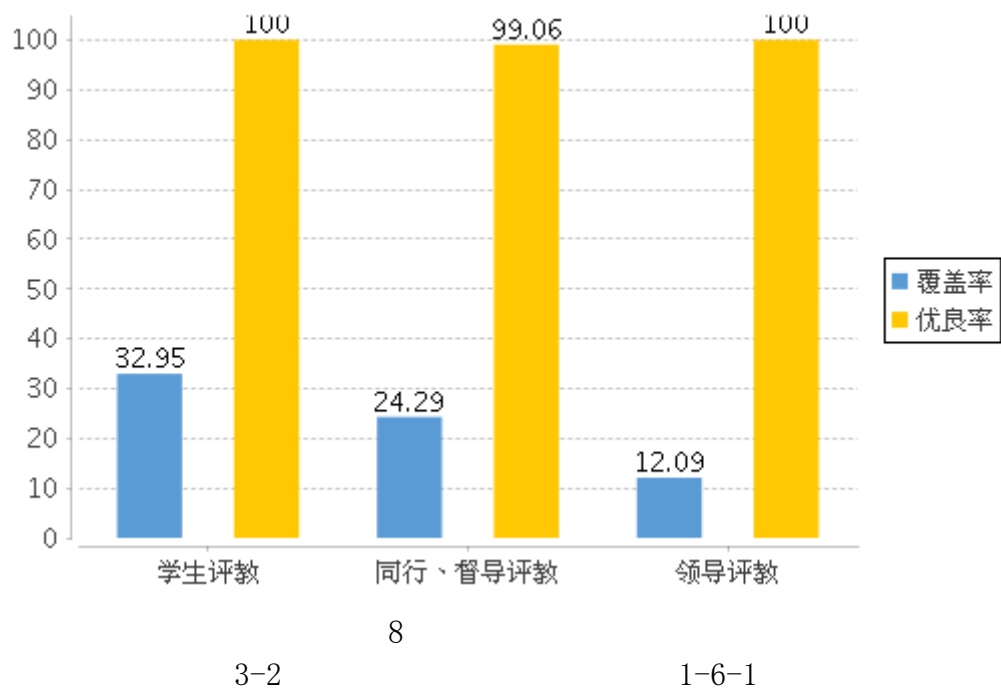

7-2

2017                      4,059                      3,973                      97.88%  
                                 96.48%  
                                 6-5-2

2017    8    31                      升                      57.26%                      313                      91.22%                      8.64%    全  
      中                      2                      0.06%                      6-5-1                      6-5-2

党                      65                      党                      0.35%                      0                      党                      0  
                                 0.00%                      0.00%                      0







16.		<u>28.73%</u>
17.		<u>97.88%</u>
18.		<u>96.48%</u>
19.		<u>91.22%</u>
20.		<u>89.06%</u>
21.		—
22.	升	—
23.	全 一	入